

Widmungsverfügung

Gemäß § 7 Straßen- und Wegegesetz des Landes Mecklenburg-Vorpommern (StrWG M-V) vom 13. Januar 1993 zuletzt geändert durch Gesetz vom 7. Juni 2017 (GVOBl. M-V S. 106), werden auf Beschluss der Gemeindevertretung Sukow vom 28.04.2020 unter Angabe der Einstufung in eine Straßengruppe nach § 3 StrWG-MV

folgende Verkehrsflächen für den öffentlichen Verkehr gewidmet:

1. Am Berg = Ortstraße i.S.v. § 3 Pkt. 3 a) StrWG-MV

Gemarkung Sukow

Flur 3

Flurstück: 977/4

Flur 2

Flurstück: Teilfläche der Flst. 670 und 669

siehe Anlage 1

2. Am Hasengraben = Ortstraße i.S.v. § 3 Pkt. 3 a) StrWG-MV

Gemarkung Sukow

Flur 2

Flurstück: 454/1; 444/16; 466/5; 444/14; 444/12; 444/21; 444/25; 443/15 und
Teilfläche aus dem Flst. 445/4

= sonstige öffentliche Straße i.S.v. § 3 Pkt. 4

Flurstück: 443/12

siehe Anlage 2

3. Eichenweg = Ortstraße i.S.v. § 3 Pkt. 3 a) StrWG-MV

Gemarkung Sukow

Flur 2

Flurstück: 481/6, 481/24, 481/18

siehe Anlage 3

4. Flakenfort und Flakenfort – Mitte = Ortstraße i.S.v. § 3 Pkt. 3 a) StrWG-MV

Gemarkung Sukow

Flur 2

Flurstück: 689/112 und Teilfläche des Flst. 689/161

siehe Anlage 4

5. Triftweg = Ortstraße i.S.v. § 3 Pkt. 3 a) StrWG-MV

Gemarkung Sukow

Flur 2

Flurstück: 412/1 und Teilfläche der Flst. 411/29 und 415/11

siehe Anlage 5

6. Zum Bültmoor = Ortstraße i.S.v. § 3 Pkt. 3 a) StrWG-MV

Gemarkung Sukow

Flur 1

Flurstück: 79/15, 79/12, 79/10, 80/2

siehe Anlage 6

7. Am Park = Ortstraße i.S.v.§ 3 Pkt. 3 a) StrWG-MV

Gemarkung Sukow

Flur 2

Flurstück: 482/24

siehe Anlage 7

Träger der Straßenbaulast ist gemäß § 14 StrWG-MV die Gemeinde Sukow.
Die Widmung tritt am Tage nach der Veröffentlichung in Kraft.

Rechtsbehelfsbelehrung:

Gegen diese Widmungsverfügung kann innerhalb eines Monats nach Bekanntgabe Widerspruch erhoben werden. Der Widerspruch ist schriftlich oder mündlich zur Niederschrift bei der Amtsvorsteherin im Amt Crivitz, Amtsstraße 5 in 19089 Crivitz, einzulegen.



Keding
Bürgermeister



Anlage 1

Straße Am Berg - Ortsstraße

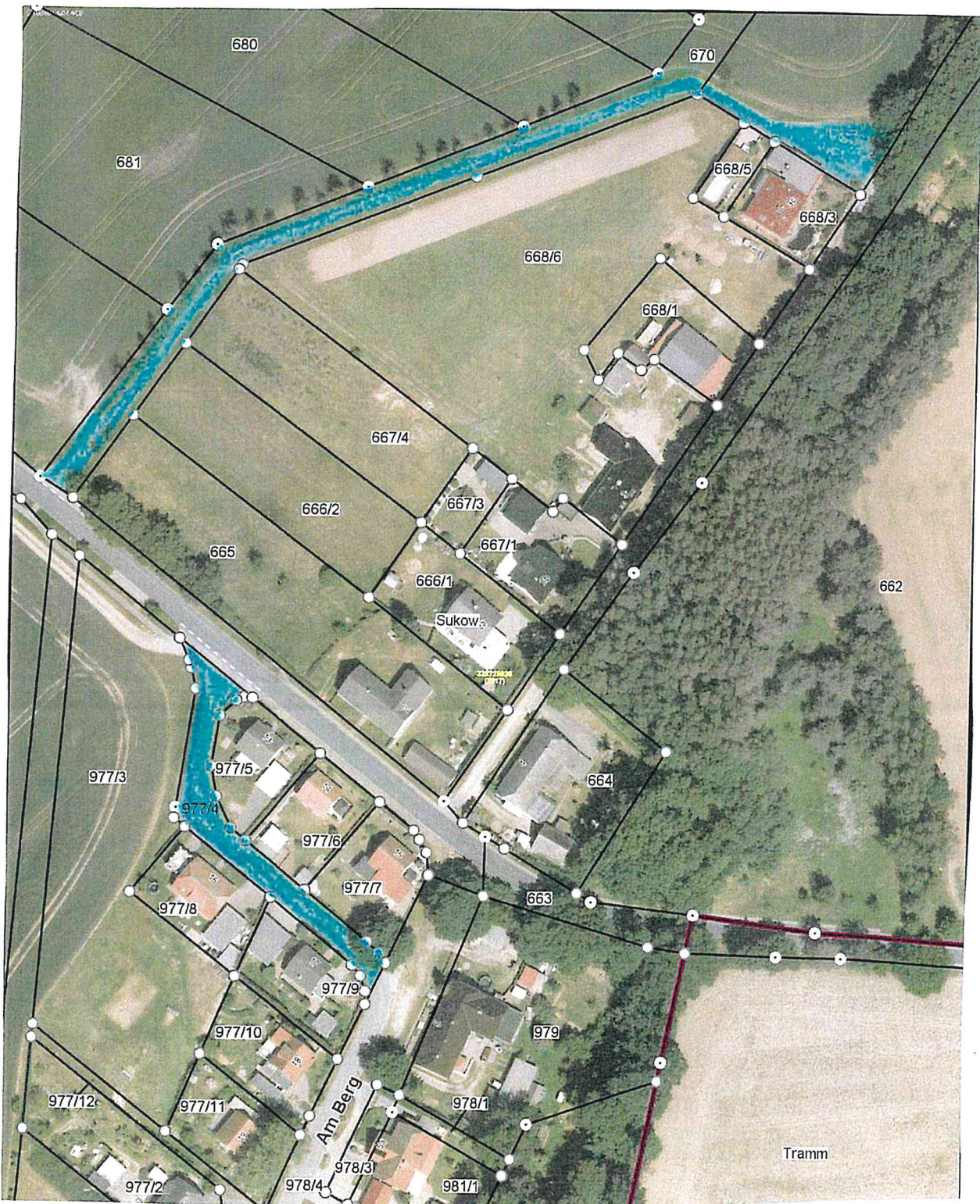
Flst. 977/4, Flur 3, Teilfläche der Flst. 670 und 669, Flur 2 der
Gemarkung Sukow



Anlage 2

Straße Am Hasengraben – Ortsstraße

Flst. 454/1; 444/16; 466/5; 444/14; 444/12; 444/21; 444/25;
443/15 und Teilfläche aus dem Flst. 445/4

= sonstige öffentliche Straße

Flurstück: 443/12

Flur 2 der Gemarkung Sukow

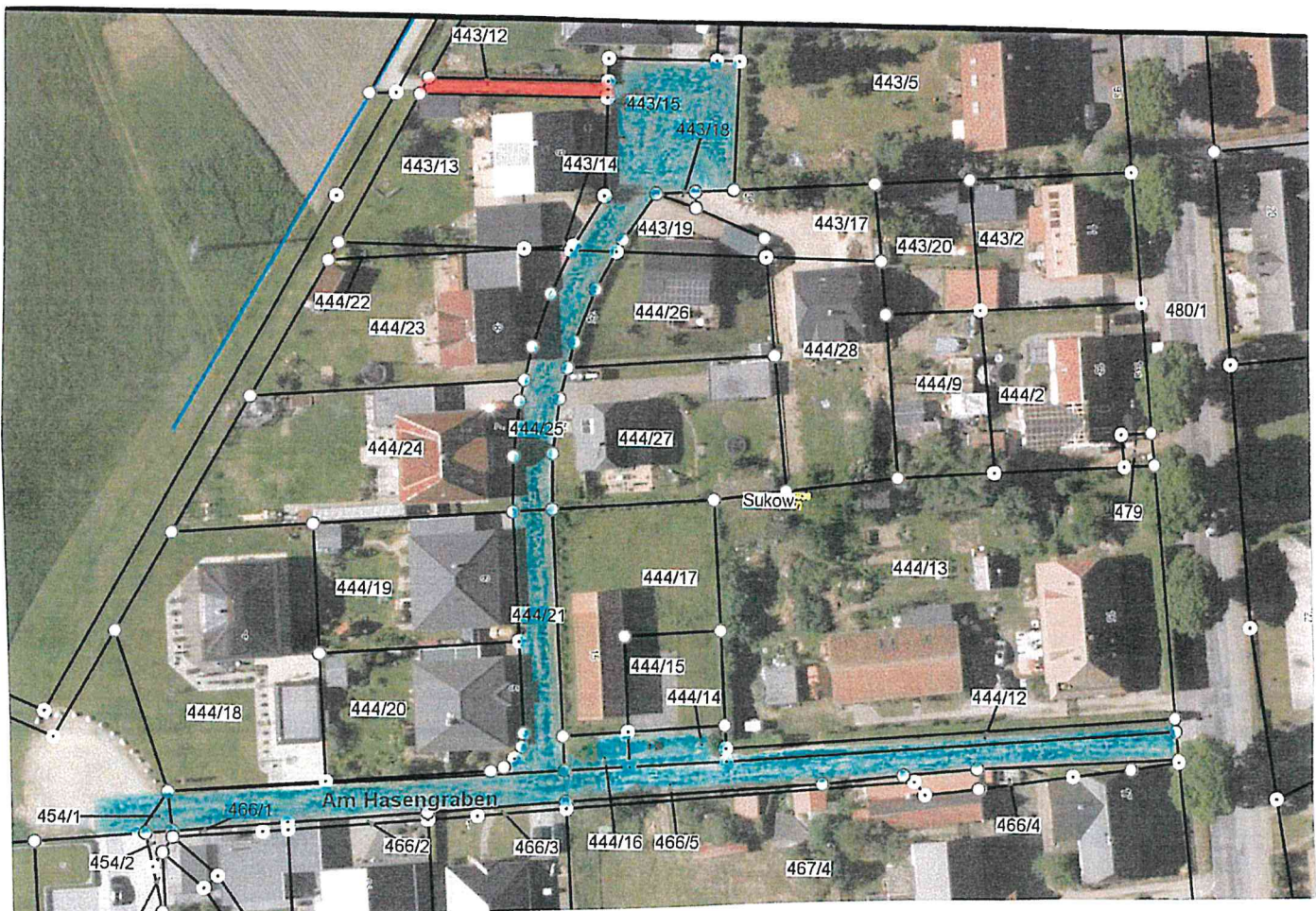

Anlage 3

Eichenweg = Ortstraße

Gemarkung Sukow

Flur 2

Flurstück: 481/6, 481/24, 481/18



Anlage 5

Triftweg = Ortstraße

Gemarkung Sukow

Flur 2

Flurstück: 412/1 und Teilfläche der Flst.411/29 und 415/11



Anlage 6

Zum Bültmoor = Ortstraße 

Gemarkung Sukow

Flur 1

Flurstück: 79/15, 79/12, 79/10, 80/2



Anlage 7

Am Park =
Gemarkung Sukow
Flur 2
Flurstück:

Ortstraße 

482/24

