Blatt 1.2

2. Änderung des Flächennutzungsplanes der Gemeinde Plate, OT Plate, OT Peckatel

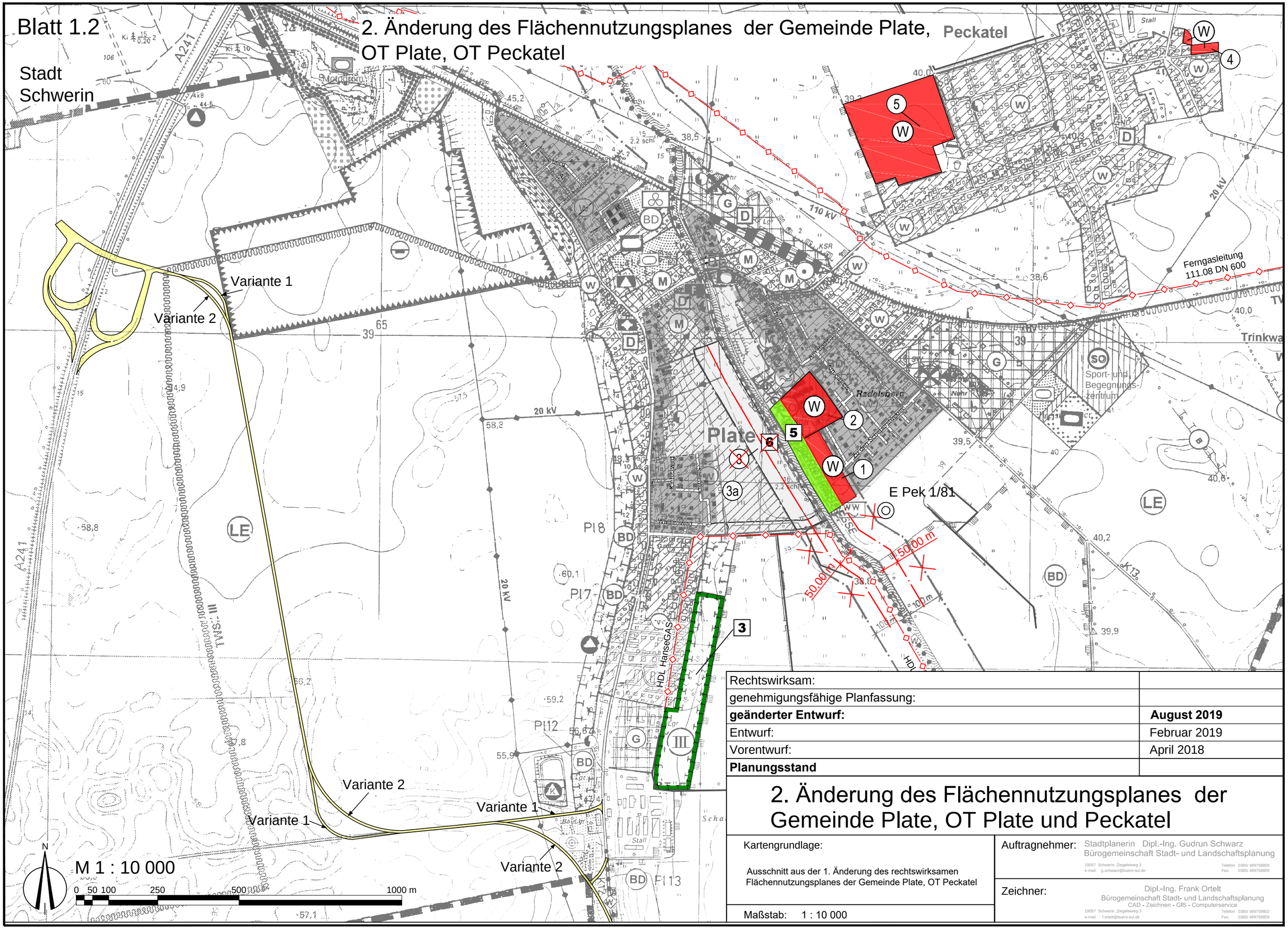

Rechtswirksam:	
genehmigungsfähige Planfassung:	
geänderter Entwurf:	**August 2019**
Entwurf:	Februar 2019
Vorentwurf:	April 2018
Planungsstand	

2. Änderung des Flächennutzungsplanes der Gemeinde Plate, OT Plate und Peckatel

Kartengrundlage:

Ausschnitt aus der 1. Änderung des rechtswirksamen Flächennutzungsplanes der Gemeinde Plate, OT Peckatel

Maßstab: 1 : 10 000

Auftragnehmer: Stadtplanerin Dipl.-Ing. Gudrun Schwarz
Bürogemeinschaft Stadt- und Landschaftsplanung
19057 Schwerin ,Ziegeleiweg 3 Telefon 0385/ 489759800
e-mail: g.schwarz@buero-sul.de Fax. 0385/ 489759809

Zeichner: Dipl.-Ing. Frank Ortelt
Bürogemeinschaft Stadt- und Landschaftsplanung
CAD - Zeichnen - GIS - Computerservice
19057 Schwerin ,Ziegeleiweg 3 Telefon 0385/ 489759802
e-mail: f.ortelt@buero-sul.de Fax. 0385/ 489759809