

## Widmungsverfügung

Gemäß § 7 Straßen- und Wegegesetz des Landes Mecklenburg-Vorpommern (StrWG M-V) vom 13. Januar 1993 zuletzt geändert durch Gesetz vom 7. Juni 2017 (GVOBl. M-V S. 106), werden auf Beschluss der Gemeindevertretung Pinnow vom 24.09.19 unter Angabe der Einstufung in eine Straßengruppe nach § 3 StrWG-MV folgende Verkehrsflächen für den öffentlichen Verkehr gewidmet:

**Am Kieselsee = Ortstraße i.S.v. § 3 Pkt. 3 a) StrWG-MV** ■

Gemarkung Petersberg

Flur 1

Flurstück: 81/18

= sonstige öffentliche Straße – Fußweg i.S.v. § 3 Pkt. 4 ■

Flurstück: 81/14

= sonstige öffentliche Straße – Fußweg und Radweg i.S.v. § 3 Pkt. 4 ■

Teilfläche des Flst. 74/3;

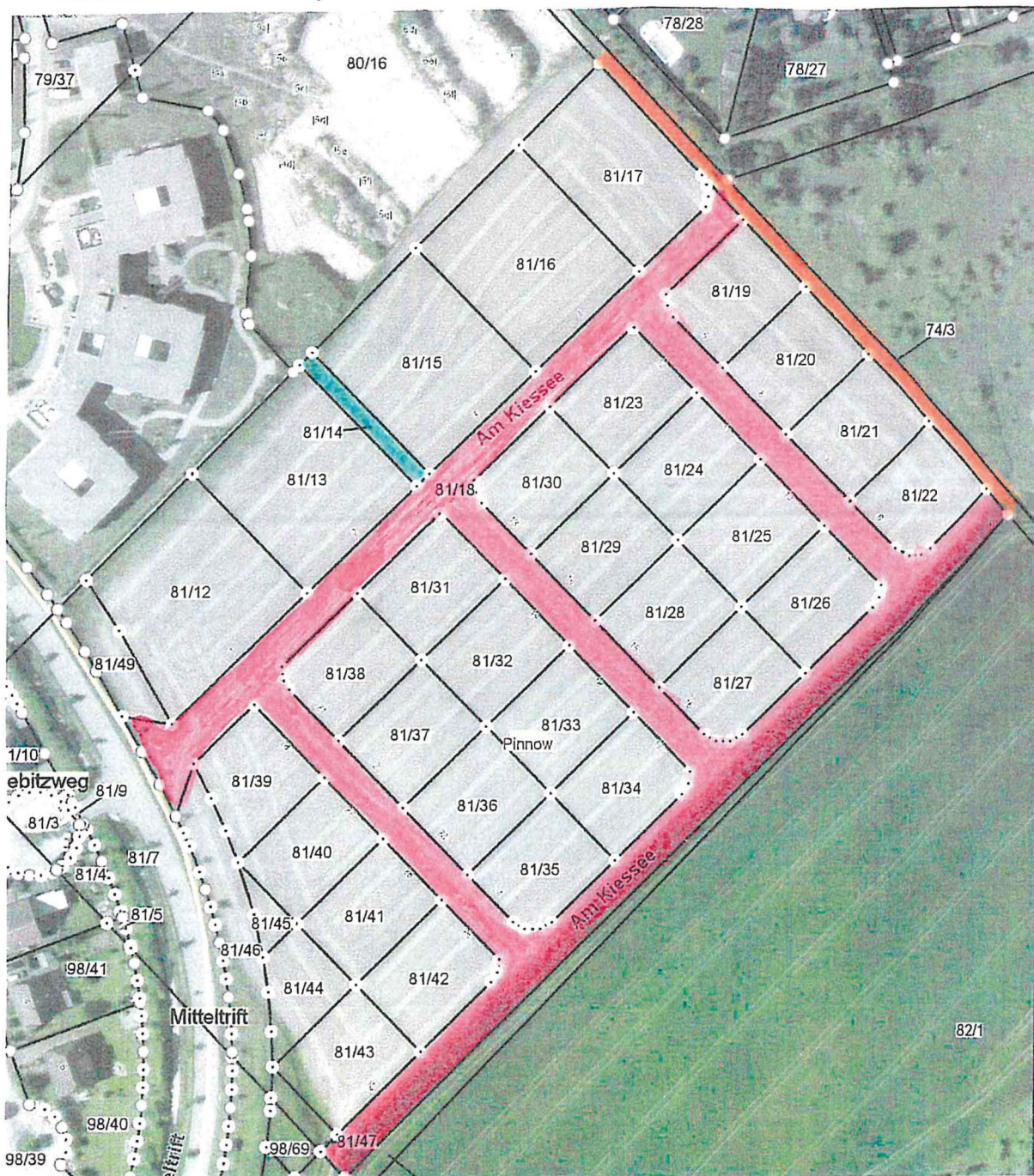

Träger der Straßenbaulast ist gemäß § 14 StrWG-MV die Gemeinde Pinnow.  
Die Widmung tritt am Tage nach der Veröffentlichung in Kraft.

Rechtsbehelfsbelehrung:

Gegen diese Widmungsverfügung kann innerhalb eines Monats nach Bekanntgabe Widerspruch erhoben werden. Der Widerspruch ist schriftlich oder mündlich zur Niederschrift bei der Amtsvorsteherin im Amt Crivitz, Amtsstraße 5 in 19089 Crivitz, einzulegen.



Zapf  
Bürgermeister



Datum der öffentlichen Bekanntmachung gem. Hauptsatzung der Gemeinde: 16.12.2019