

SATZUNG DER GEMEINDE BARNIN

LANDSCHAFTSSCHUTZGEBIET "WALDGEHET BEI CRIVITZ UND BARNINER SEE"

FLUR 3 BARNINER SEE

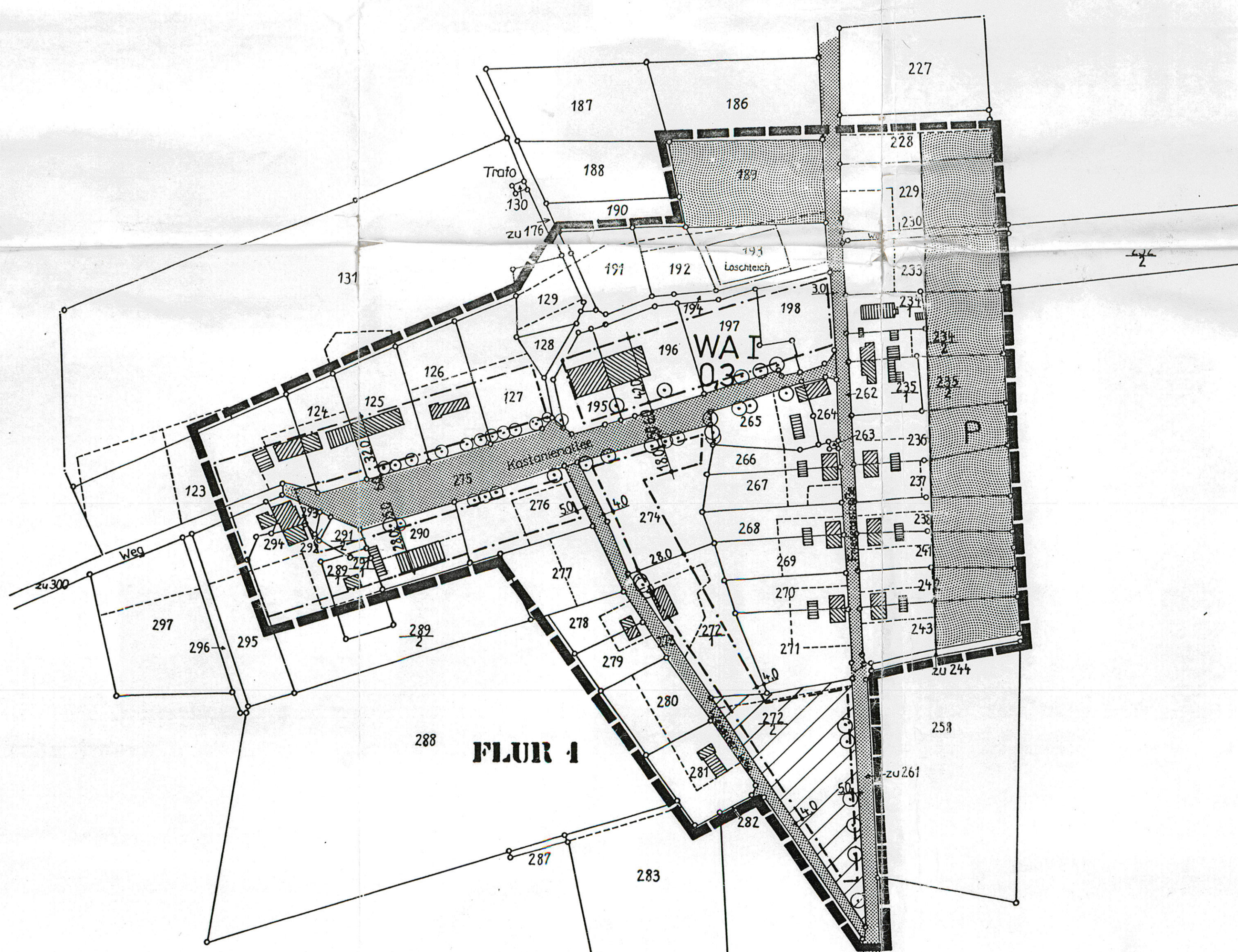

ORTSTEIL BARNIN - HOF

Die räumliche Zuordnung der beiden Planzeichnungen Barnin-Dorf und Barnin-Hof erfolgte ohne Maßstab.

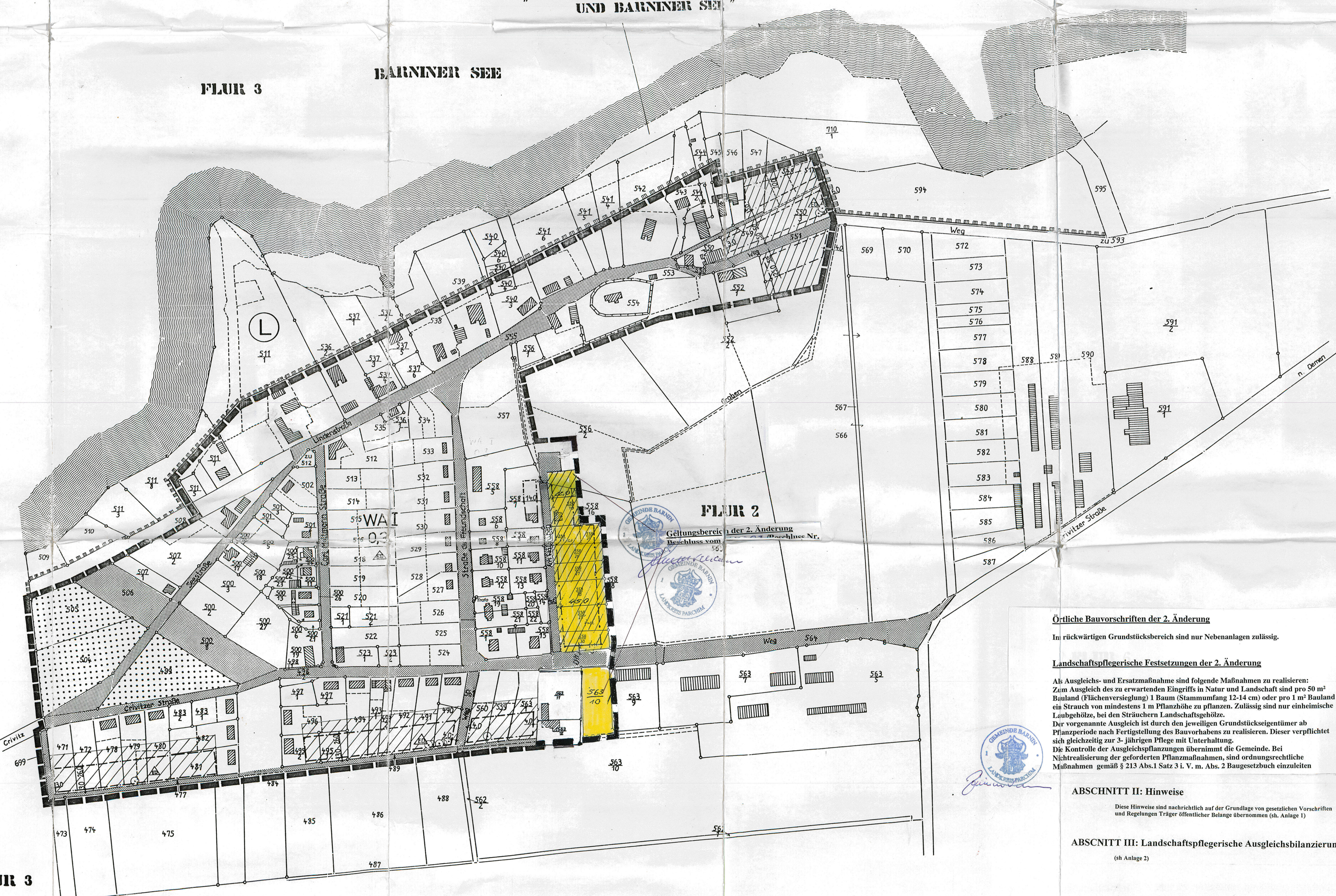

ORTSTEIL BARNIN - DORF

PLANZEICHENERKLÄRUNG VERFAHRENSVERMERKE

Table with 3 columns: Festsetzungen (symbols and descriptions), Rechtsgrundlage (legal references), and Vermerk (notes and signatures).

2. Darstellungen ohne Normcharakter: Darstellungen der Grundstücksgrenzen, Flurstückszuweisungen, etc.

TEIL B: TEXT

Es gilt die Bauabstandsverordnung (BauAV) in der Fassung des Gesetzes zur Erleichterung von Investitionen und der Ausweitung und Bereinigung von Wohnstandorten...

ABSCHNITT I: Bauliche Nutzung/Örtliche Bauvorschriften

- 1. Art der baulichen Nutzung: 1.1. Die Bebauung erfolgt in Form von Einzel- und Doppelhäusern. 1.2. Die Erdgeschosshöhe des Wohngebäudes darf 9m sein...

Satzung der Gemeinde Barnin über die Festsetzungen und Abrundung der im Zusammenhang bebauten Ortsteile Barnin-Dorf und Barnin-Hof

Aufgrund des § 34 Abs. 4 und 5 des Baugesetzbuches in der Fassung des Gesetzes zur Erleichterung von Investitionen und der Ausweitung und Bereinigung von Wohnstandorten...

Übersichtslageplan M 1 : 50 000



Örtliche Bauvorschriften der 2. Änderung: In rückwärtigen Grundstücksbereich sind nur Nebenanlagen zulässig.

Landschaftspflegerische Festsetzungen der 2. Änderung: Als Ausgleichs- und Ersatzmaßnahmen sind folgende Maßnahmen zu realisieren: Zum Ausgleich des zu erwartenden Eingriffs in Natur und Landschaft sind pro 50 m² Bauland...

ABSCHNITT II: Hinweise: Diese Hinweise sind ausschließlich auf der Grundlage von gesetzlichen Vorschriften und Regelungen...

ABSCHNITT III: Landschaftspflegerische Ausgleichsbilanzierung (im Anlage 2):

Zur Vervielfältigung freigegeben gemäß Altzeichen A 12/96 vom 09.01.1996 vom Landkreis Parchim. Kataster- und Vermessungsamt Außenstelle Schwerin 12661 Parchim.