

Widmungsverfügung

Gemäß § 7 Straßen- und Wegegesetz des Landes Mecklenburg-Vorpommern (StrWG M-V) vom 13. Januar 1993 zuletzt geändert durch Gesetz vom 7. Juni 2017 (GVOBl. M-V S. 106), werden auf Beschluss der Gemeindevertretung Plate vom 19.11.2018 unter Angabe der Einstufung in eine Straßengruppe nach § 3 StrWG-MV

folgende Verkehrsflächen für den öffentlichen Verkehr gewidmet:

Am Störkanal = Ortstraße i.S.v. § 3 Pkt. 3 a) StrWG-MV

Gemarkung Plate

Flur 2

Flurstück: 446/7; 447/12; 448/10; 449/4; 450/5; 448/5; 447/5 und Teilfläche der Flurstücke 446/4 und 441/3

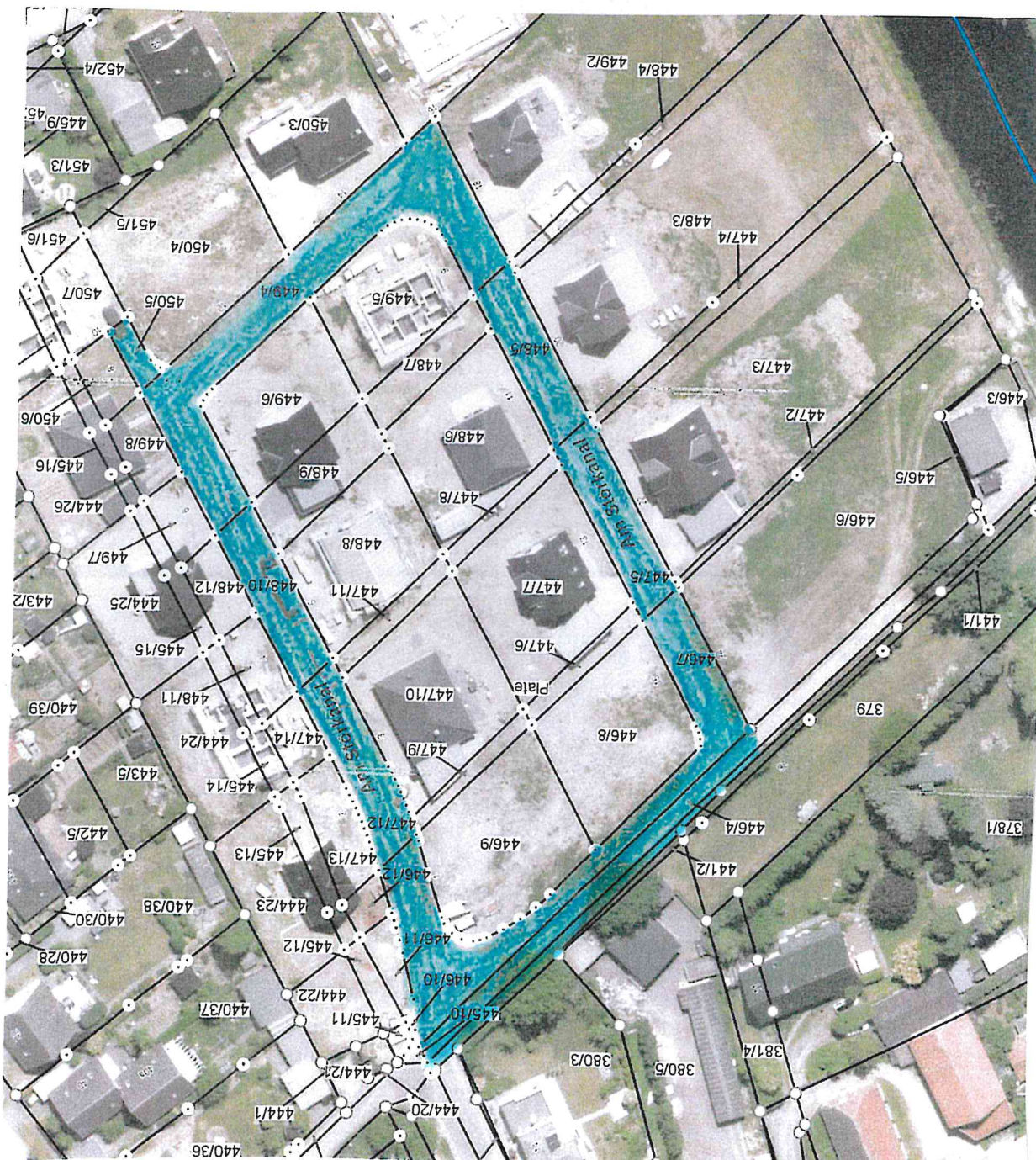

Träger der Straßenbaulast ist gemäß § 14 StrWG-MV die Gemeinde Plate.
Die Widmung tritt am Tage nach der Veröffentlichung in Kraft.

Rechtsbehelfsbelehrung:

Gegen diese Widmungsverfügung kann innerhalb eines Monats nach Bekanntgabe Widerspruch erhoben werden. Der Widerspruch ist schriftlich oder mündlich zur Niederschrift bei der Amtsvorsteherin im Amt Crivitz, Amtsstraße 5 in 19089 Crivitz, einzulegen.



Radscheid
Bürgermeister

