

Widmungsverfügung

Gemäß § 7 Straßen- und Wegegesetz des Landes Mecklenburg-Vorpommern (StrWG M-V) vom 13. Januar 1993 zuletzt geändert durch Gesetz vom 7. Juni 2017 (GVOBl. M-V S. 106), werden auf Beschluss der Gemeindevertretung Plate vom 06.08.2018 unter Angabe der Einstufung in eine Straßengruppe nach § 3 StrWG-MV

folgende Verkehrsflächen für den öffentlichen Verkehr gewidmet:

1. Am Birkenwäldchen = Ortstraße i.S.v. § 3 Pkt. 3 a) StrWG-MV

Gemarkung Plate

Flur 2

Flurstück: 344/5

siehe Anlage 1

2. Am Heideberg = Ortstraße i.S.v. § 3 Pkt. 3 a) StrWG-MV

Gemarkung Plate

Flur 2

Flurstück: 245/40; 245/8; 244; 243/1; 246/19; 248/3; 246/38; 248/1; 249/3; 250/3; 251/2

siehe Anlage 2

3. Am Preisteracker = Ortstraße i.S.v. § 3 Pkt. 3 a) StrWG-MV

Gemarkung Plate

Flur 2

Flurstück: 488/6; 489/3; 488/43; 490/3

siehe Anlage 3

4. Am Radelsberg = Ortstraße i.S.v. § 3 Pkt. 3 a) StrWG-MV

Gemarkung Plate

Flur 2

Flurstück: 432/29; 432/31; 432/36; Teilfläche des Flst. 438/29

= sonstige öffentliche Straße – Fußweg i.S.v. § 3 Pkt. 4

Flurstück: Teilfläche des Flst. 438/29

siehe Anlage 4

5. Zu den Schepperstücken = Ortstraße i.S.v. § 3 Pkt. 3 a) StrWG-MV

Gemarkung Plate

Flur 2

Flurstück: 457/2; 456/2; 455/4; 454/4; 453/4; 452/6; 452/3; 445/8; 444/14; 444/10; 461/1; 460/1

siehe Anlage 5

6. Am Sportplatz = Ortstraße i.S.v. § 3 Pkt. 3 a) StrWG-MV

Gemarkung Plate

Flur 2

Flurstück: 228/6; 233/8; 234/8; 234/4; 233/6; 233/4; 232; 228/5; 227/3,

siehe Anlage 6

7. Neue Straße = Ortstraße i.S.v. § 3 Pkt. 3 a) StrWG-MV

Gemarkung Plate

Flur 2

Flurstück: 83/141; 83/78; 123/6; 124/6; 125/6; 126/4; 127/4; 128/3; 129/1; 130/1;
131/1; 132/1; 133/1; 134/1; 135/1; 136/1; 137/6; 137/3; 138/1; 139/1;
140/1; 141/1; 83/111; 83/101; 83/104; 83/95; Teilfläche 107/1

siehe Anlage 7

8. Gartenweg = Ortstraße i.S.v. § 3 Pkt. 3 a) StrWG-MV

Gemarkung Plate

Flur 2

Flurstück: 83/103; 83/102; Teilfläche 107/1

siehe Anlage 7

9. Kiebitzweg = Ortstraße i.S.v. § 3 Pkt. 3 a) StrWG-MV

Gemarkung Plate

Flur 2

Flurstück: 155/1; 155/3; 158/6; 158/5; 157/8; 156/8; 152/8; 151/8; Teilfläche der
Flst. 149/10 und 150/3,

siehe Anlage 8

10. Störblick = Ortstraße i.S.v. § 3 Pkt. 3 a) StrWG-MV

Gemarkung Plate

Flur 2

Flurstück: 144/2; 146/16; 147/10; 148/4; 151/3; 152/3; 156/3; 157/3; 158/2,
Teilfläche der Flst. 149/10 und 150/3

siehe Anlage 8

11. Am Hang = Ortstraße i.S.v. § 3 Pkt. 3 a) StrWG-MV

Gemarkung Consrade

Flur 1

Flurstück: 123/29; 285/15

siehe Anlage 9

12. Am Park = Ortstraße i.S.v. § 3 Pkt. 3 a) StrWG-MV

Gemarkung Consrade

Flur 1

Flurstück: 44/9; 45/47

siehe Anlage 10

13. Am Forsthof = Ortstraße i.S.v. § 3 Pkt. 3 a) StrWG-MV

Gemarkung Consrade

Flur 1

Flurstück: Teilfläche des Flst. 156/46

siehe Anlage 11

14. Ahornweg = Ortstraße i.S.v. § 3 Pkt. 3 a) StrWG-MV

Gemarkung Peckatel

Flur 2

Flurstück: 38/82

siehe Anlage 12

15. Birkenweg = Ortstraße i.S.v.§ 3 Pkt. 3 a) StrWG-MV

Gemarkung Peckatel

Flur 2

Flurstück: 53/10; 54/2; 54/1; 54/5; 14/18; 52/6; 51/5; 50/9; 49/12; 49/21; 48/4;
49/19; 49/17; 49/6 und Teilflächen der Flst.14/22 und 38/5

siehe Anlage 13

16. Ebereschenweg = Ortstraße i.S.v.§ 3 Pkt. 3 a) StrWG-MV

Gemarkung Peckatel

Flur 2

Flurstück: 38/101; 43; 38/116; 37;14/14; 14/35, Teilfläche der Flst. 14/22 und 8/5

siehe Anlage 14

17. Erlenweg = Ortstraße i.S.v.§ 3 Pkt. 3 a) StrWG-MV

Gemarkung Peckatel

Flur 2

Flurstück: 15/26 und Teilfläche der Flst. 14/22; 38/5 und 16/16

siehe Anlage 14

18. Lärchenweg = Ortstraße i.S.v.§ 3 Pkt. 3 a) StrWG-MV

Gemarkung Peckatel

Flur 2

Flurstück: 38/77 und Teilfläche des Flst. 16/16

siehe Anlage 14

19. Kiefernweg = Ortstraße i.S.v.§ 3 Pkt. 3 a) StrWG-MV

Gemarkung Peckatel

Flur 2

Flurstück: 16/6

siehe Anlage 14

20. Fichtenweg = Ortstraße i.S.v.§ 3 Pkt. 3 a) StrWG-MV

Gemarkung Peckatel

Flur 2

Flurstück: 15/17

siehe Anlage 14

21. Tannenweg = Ortstraße i.S.v.§ 3 Pkt. 3 a) StrWG-MV

Gemarkung Peckatel

Flur 2

Flurstück: 15/7

siehe Anlage 14

22. Am Graben = Ortstraße i.S.v.§ 3 Pkt. 3 a) StrWG-MV

Gemarkung Peckatel

Flur 2

Flurstück: 14/7; 14/12; 13/1; 13/2; 14/23; 15/1; 15/8; 15/18; 16/1; 16/7; 16/17 und
Teilfläche des Flst. 14/22;

siehe Anlage 15

Träger der Straßenbaulast ist gemäß § 14 StrWG-MV die Gemeinde Plate.
Die Widmung tritt am Tage nach der Veröffentlichung in Kraft.

Rechtsbehelfsbelehrung:

Gegen diese Widmungsverfügung kann innerhalb eines Monats nach Bekanntgabe Widerspruch erhoben werden. Der Widerspruch ist schriftlich oder mündlich zur Niederschrift bei der Amtsvorsteherin im Amt Crivitz, Amtsstraße 5 in 19089 Crivitz, einzulegen.



Radscheidt
Bürgermeister



Anlage 1

Straße Am Birkenwäldchen - Ortsstraße

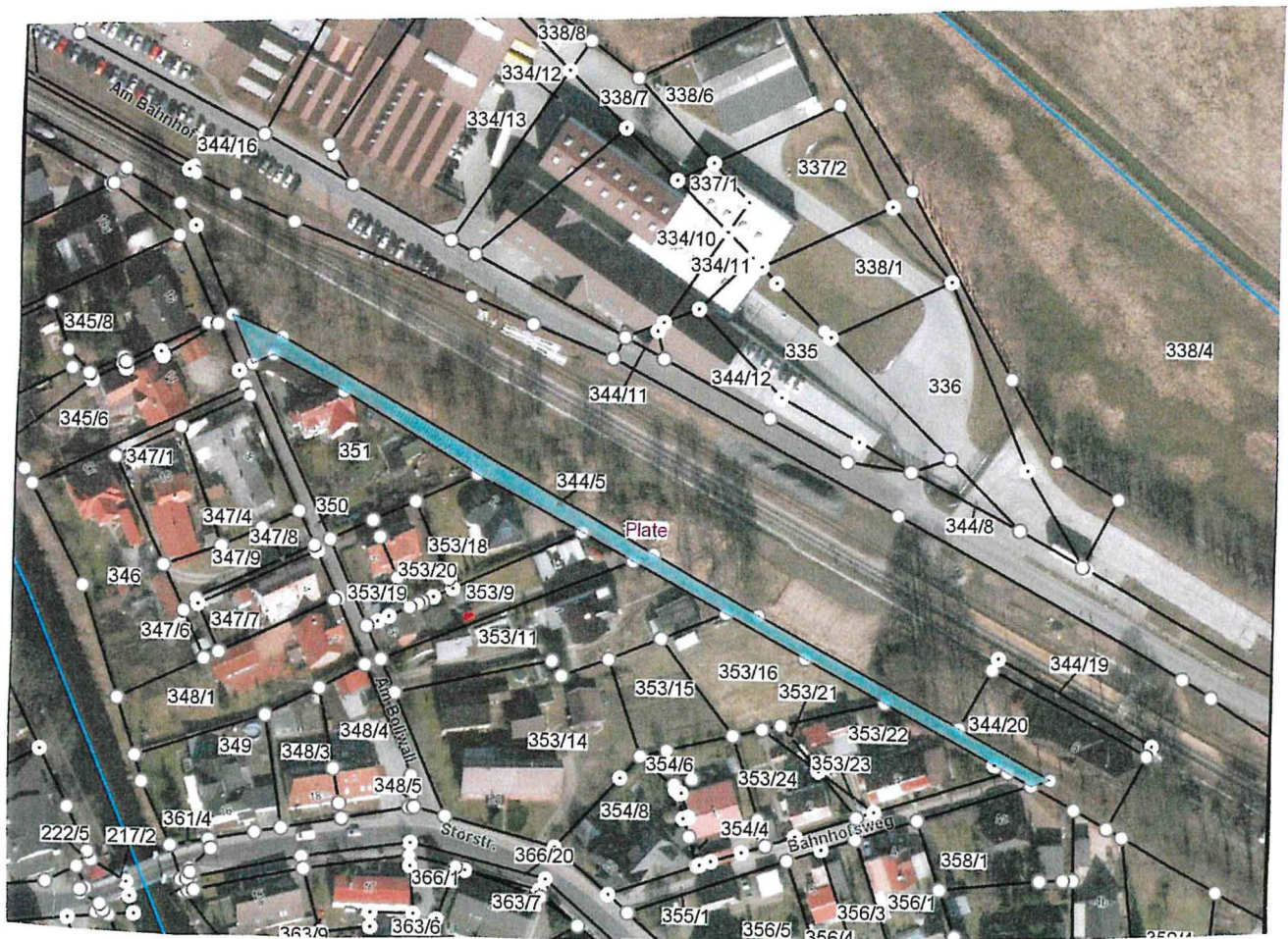
Flst. 344/5, Flur 2, Gemarkung Plate



Anlage 2

Straße Am Heideberg

Ortsstraße

245/40; 245/8; 244; 243/1; 246/19; 248/3; 246/38; 248/1;
249/3; 250/3; 251/2, Flur 2 der Gemarkung Plate

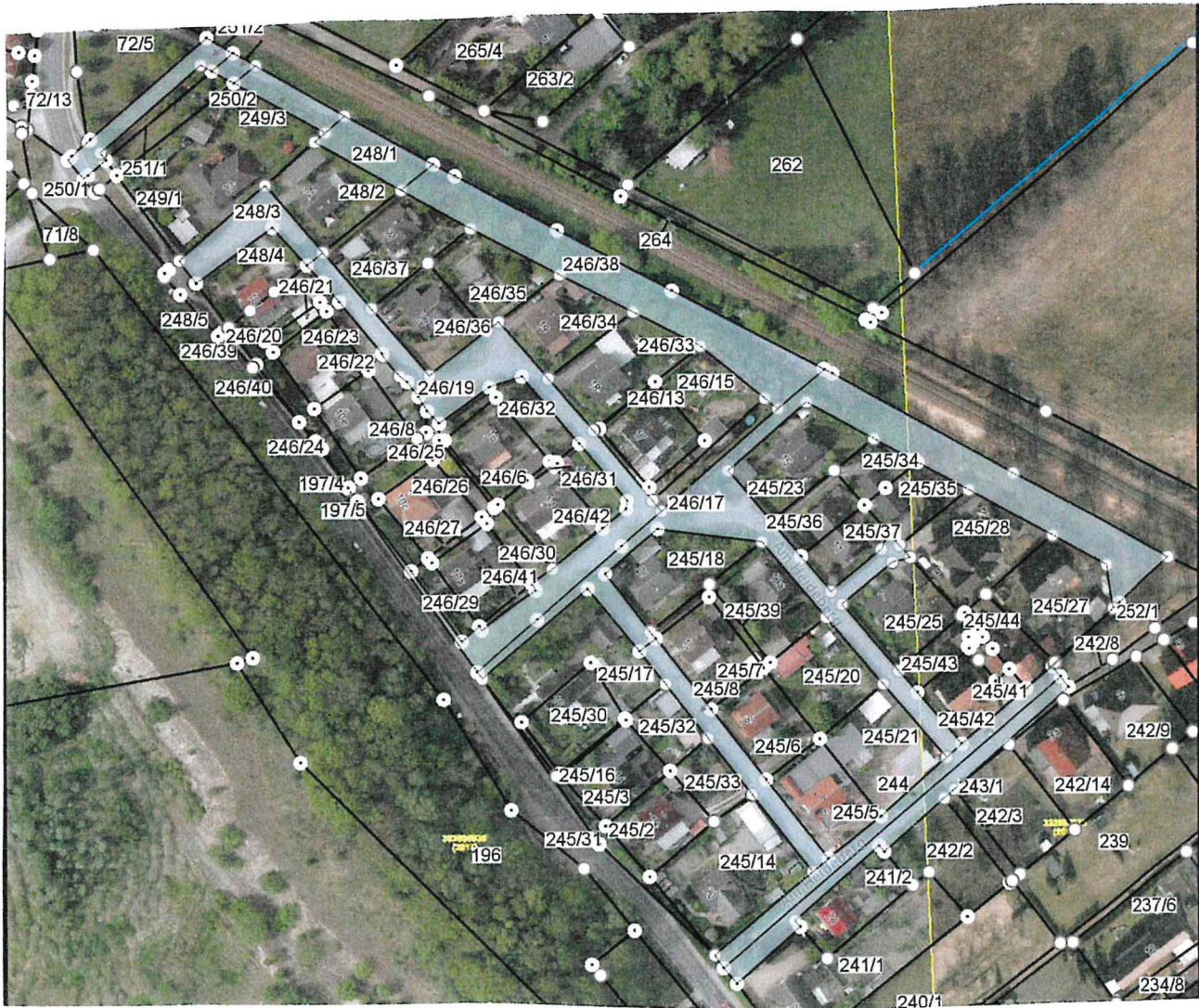

Anlage 3

Am Preisteracker

Ortsstraße

Flst. 488/6; 489/3; 488/43; 490/3

Flur 2 der Gemarkung Plate
(siehe Anlage 3)

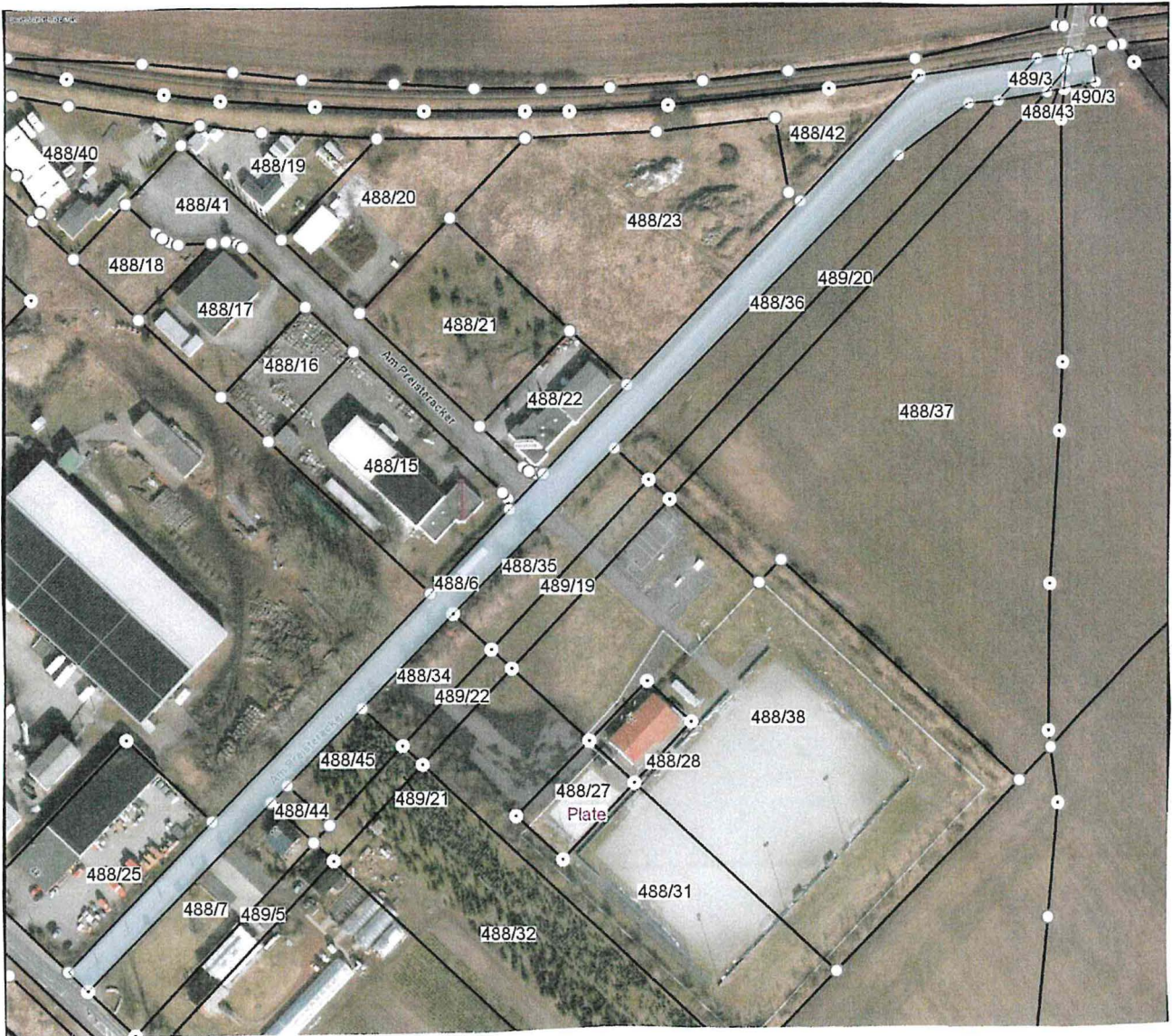

Anlage 4

Am Radelsberg

Ortsstraße

Flst. 432/29; 432/31; 432/36; Teilfläche des Flst. 438/29;
Flur 2 der Gemarkung Plate

Fußweg

Teilfläche des Flst. 438/29;
Flur 2 der Gemarkung Plate



Zu den Schepperstücken

Ortsstraße

Flst. 457/2; 456/2; 455/4; 454/4; 453/4; 452/6; 452/3; 445/8;
444/14; 444/10; 461/1; 460/1

Flur 2 der Gemarkung Plate
(siehe Anlage 5)



Anlage 6

Am Sportplatz

Ortsstraße

Flst. 228/6; 233/8; 234/8; 234/4; 233/6; 233/4; 232; 228/5;
227/3, Flur 2 der Gemarkung Plate



Anlage 7

Neue Straße

Ortsstraße

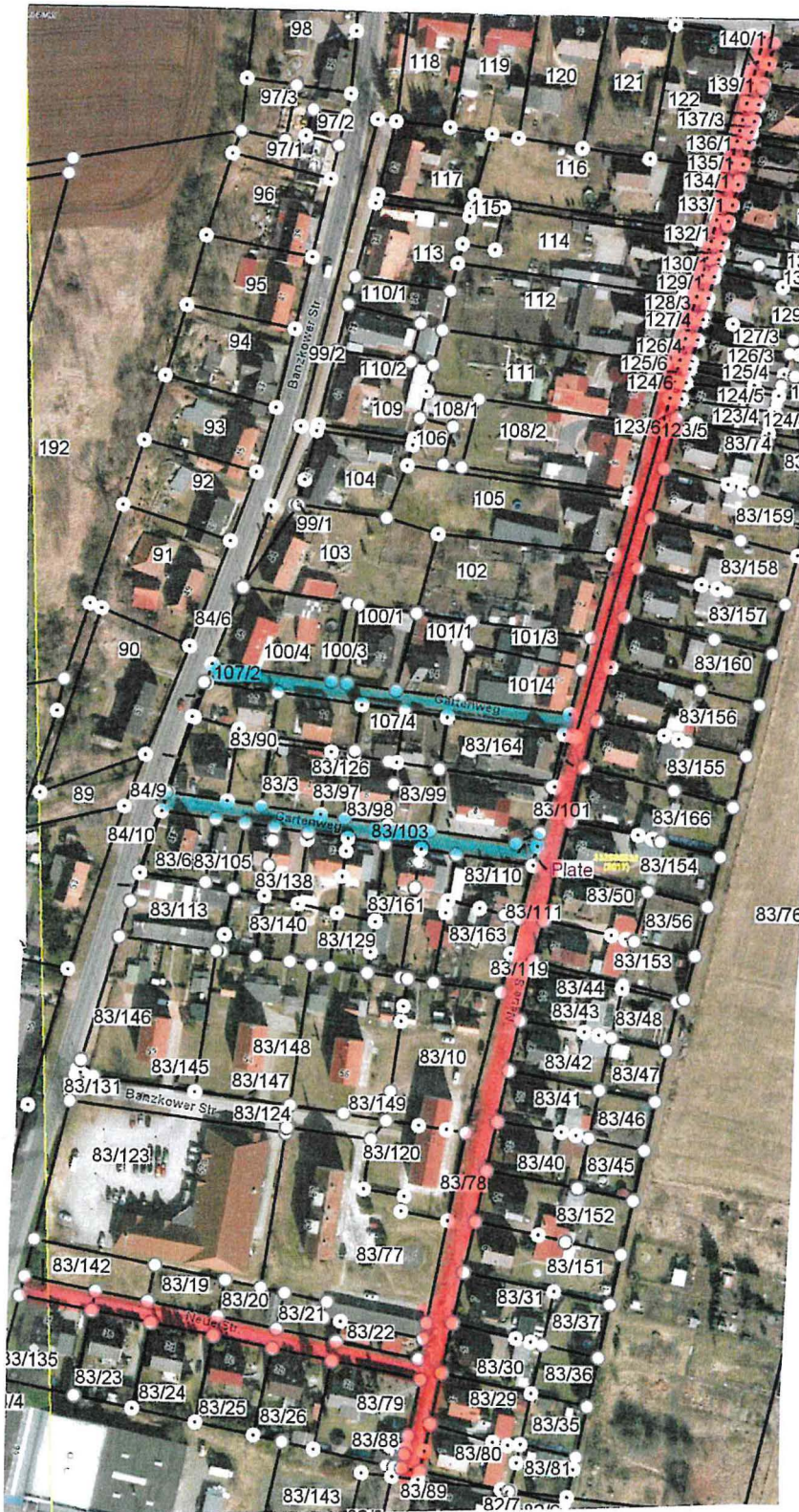

Flst. 83/141; 83/78; 123/6;
124/6; 125/6; 126/4; 127/4;
128/3; 129/1; 130/1; 131/1;
132/1; 133/1; 134/1; 135/1;
136/1; 137/6; 137/3; 138/1;
139/1; 140/1; 141/1;
83/111; 83/101; 83/104;
83/88; 83/95; Teilfläche
107/1 Flur 2 der Gemarkung
Plate
(siehe Anlage 7)

Gartenweg Ortsstraße

Flst. 83/103; 83/102;
Teilfläche 107/1
Flur 2 der Gemarkung Plate
(siehe Anlage 7)

Anlage 8

Kiebitzweg

Ortsstraße

Flst. 155/1; 155/3; 158/6; 158/5; 157/8; 156/8; 152/8; 151/8;
Teilfläche der Flst. 149/10 und 150/3, Flur 2 der Gemarkung
Plate

Störblick

Ortsstraße

Flst. 144/2; 146/16; 147/10; 148/4; 151/3; 152/3; 156/3; 157/3;
158/2, Teilfläche der Flst. 149/10 und 150/3, Flur 2 der
Gemarkung Plate

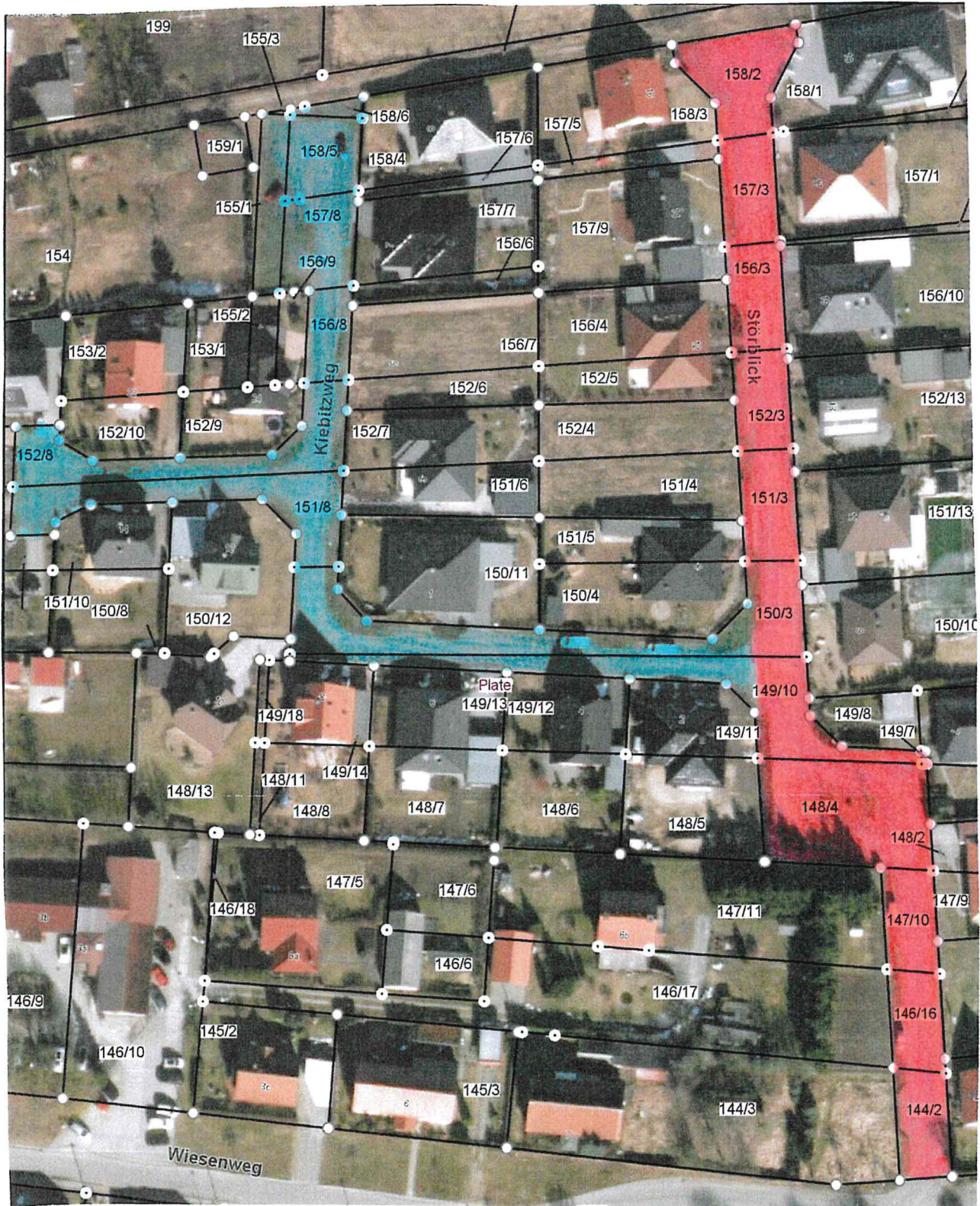

Anlage 9

Am Hang

Ortsstraße

Flst. 123/29; 285/15, Flur 1 der Gemarkung Consrade



Anlage 10

Am Park

Ortsstraße

Flst. 44/9; 45/47, Flur 1 der Gemarkung Consrade



Anlage 11

Am Forsthof

Ortsstraße

Teilfläche des Flst. 156/46, Flur 1 der Gemarkung Consrade



Anlage 12

Ahornweg

Ortsstraße

Flst. 38/82, Flur 2 der Gemarkung Peckatel

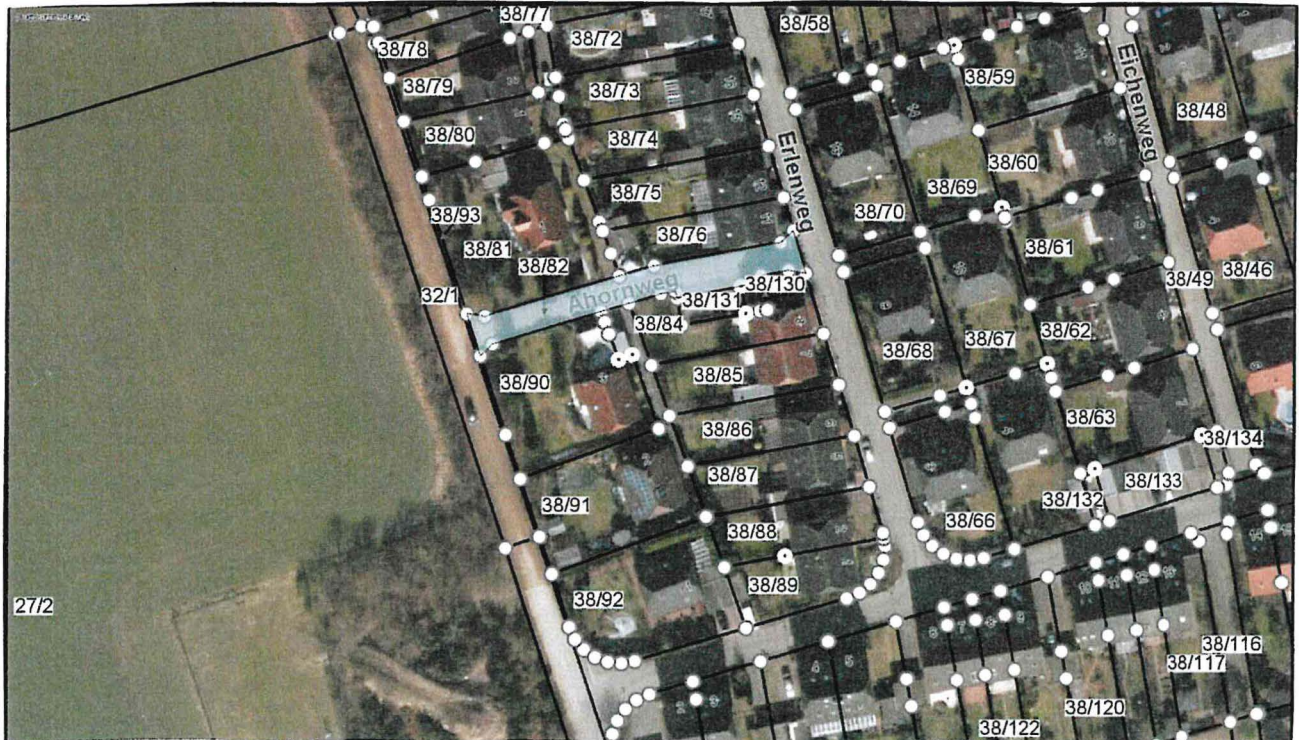

Anlage 13

Birkenweg

Ortsstraße

Flst. 53/10; 54/2; 54/1; 54/5; 14/18; 52/6; 51/5; 50/9; 49/12;
49/21; 48/4; 49/19; 49/17; 49/6 und Teilflächen der Flst.14/22
und 38/5, Flur 2 der Gemarkung Peckatel
(siehe Anlage 13)



Anlage 14
Ebereschenweg

Ortsstraße 

Flst. 38/101; 43; 38/116; 37; 14/14; 14/35, Teilfläche der Flst. 14/22 und 38/5, Flur 2 der Gemarkung Peckatel

Erlenweg

Ortsstraße 

Flst. 15/26 und Teilfläche der Flst. 14/22; 38/5 und 16/16; Flur 2 der Gemarkung Peckatel

Lärchenweg

Ortsstraße 

Flst. 38/77 und Teilfläche des Flst. 16/16, Flur 2 der Gemarkung Peckatel

Kiefernweg

Ortsstraße 

Flst. 16/6, Flur 2 der Gemarkung Peckatel

Fichtenweg

Ortsstraße 

Flst. 15/17, Flur 2 der Gemarkung Peckatel

Tannenweg

Ortsstraße 

Flst. 15/7, Flur 2 der Gemarkung Peckatel

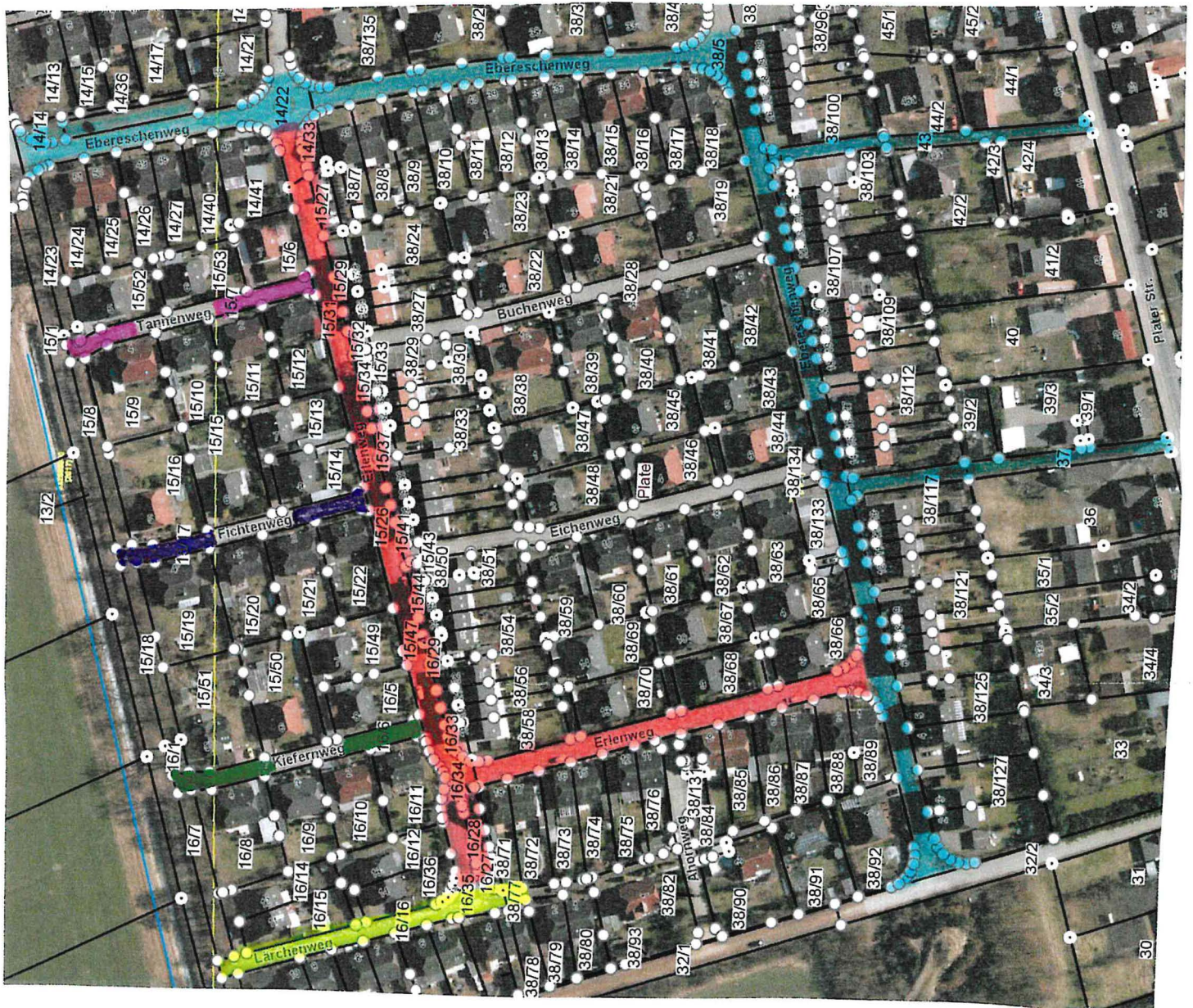

Anlage 15

Am Graben

Ortstraße

Flst. 14/7; 14/12; 13/1; 13/2; 14/23; 15/1; 15/8; 15/18; 16/1;
16/7; 16/17 und Teilfläche des Flst. 14/22; Flur 2 der
Gemarkung Peckatel

