

Widmungsverfügung

Gemäß § 7 Straßen- und Wegegesetz des Landes Mecklenburg-Vorpommern (StrWG M-V) vom 13. Januar 1993 zuletzt geändert durch Gesetz vom 7. Juni 2017 (GVOBl. M-V S. 106), werden auf Beschluss der Gemeindevertretung Langen Brütz vom 18.10.2017 unter Angabe der Einstufung in eine Straßengruppe nach § 3 StrWG-MV

folgende Verkehrsflächen für den öffentlichen Verkehr gewidmet:

Radweg entlang der K 104 von Langen Brütz nach Kritzow = sonstige öffentliche Straße – Radweg i.S.v. § 3 Pkt. 4) StrWG-MV

Teilflächen des Flst. 69/2;

Flst. 71/117; 71/133; 83/1; 83/2; 84/7; 84/8; 84/11; 84/9; 85/5; 85/7; 85/9; 86/3; 86/6; 86/5;

Flur 1 der Gemarkung Langen Brütz

Teilflächen des Flst. 44/2

Flst. 266/3; 271/1; 272/1; 275/2; 277/1; Teilfläche des Flst. 278; 452/5; 461/1; 465/1; 462/3; 462/5; 462/6

Flur 1 der Gemarkung Kritzow

siehe Anlage

Träger der Straßenbaulast ist gemäß § 14 StrWG-MV die Gemeinde Langen Brütz.
Die Widmung tritt am Tage nach der Veröffentlichung in Kraft.

Rechtsbehelfsbelehrung:

Gegen diese Widmungsverfügung kann innerhalb eines Monats nach Bekanntgabe Widerspruch erhoben werden. Der Widerspruch ist schriftlich oder mündlich zur Niederschrift beim Amtsvorsteher im Amt Crivitz, Amtsstraße 5 in 19089 Crivitz, einzulegen.

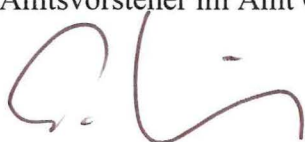

Weinke
Bürgermeister





Vermessungs- und Geoinformationsbehörde
des Landkreises Ludwigslust-Parchim
und der Landeshauptstadt Schwerin

Garnisonsstr. 1, Haus A
19288 Ludwigslust

Gemarkung: Langen Brütz (13 0679)
Flur: 1
Flurstück:
Kreis: Landkreis Ludwigslust-Parchim
Gemeinde: Langen Brütz (13 0 76 080)
Lage: (K104)Leezen-Weberin(L09)

Auszug aus dem Liegenschaftskataster

Liegenschaftskarte MV 1:1000

Erstellt am 22.06.2017



0 10 20 30 40 Meter

Maßstab 1:1000

© Vermessungs- und Geoinformationsbehörden Mecklenburg-Vorpommern
Vervielfältigung, Weiterverarbeitung, Umwandlung, Weitergabe an Dritte oder Veröffentlichung bedarf der Zustimmung der zuständigen Vermessungs- und Geoinformationsbehörde.
Davon ausgenommen sind Verwendungen zu innerdienstlichen Zwecken oder zum eigenen, nicht gewerblichen Gebrauch (§ 34 Abs. 1 GeoVermG M-V).



Maßstab 1:2000 0 20 40 60 80 100 Meter

© Vermessungs- und Geoinformationsbehörden Mecklenburg-Vorpommern
 Vervielfältigung, Weiterverarbeitung, Umwandlung, Weitergabe an Dritte oder Veröffentlichung bedarf der Zustimmung der zuständigen Vermessungs- und Geoinformationsbehörde. Davon ausgenommen sind Verwendungen zu innerdienstlichen Zwecken oder zum eigenen, nicht gewerblichen Gebrauch (§ 34 Abs. 1 GeoVermG M-V).

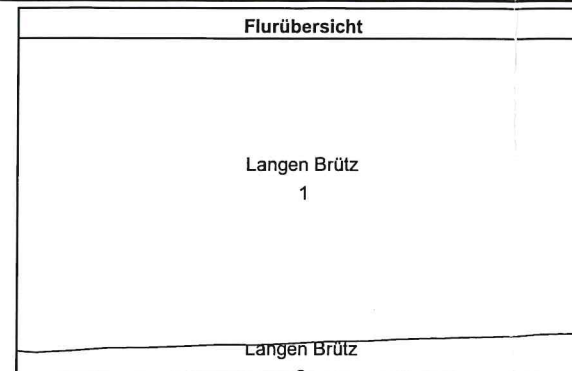

Vermessungs- und Geoinformationsbehörde
 des Landkreises Ludwigslust-Parchim
 und der Landeshauptstadt Schwerin

Garnisonsstr. 1, Haus A
 19288 Ludwigslust

Auszug aus dem Liegenschaftskataster

Liegenschaftskarte MV 1:2000

Erstellt am 22.06.2017

Gemarkung: Langen Brütz (13 0679)
 Flur: 1
 Flurstück:

Kreis: Landkreis Ludwigslust-Parchim
 Gemeinde: Langen Brütz (13 0 76 080)
 Lage: (K104)Leezen-Weberin(L09)

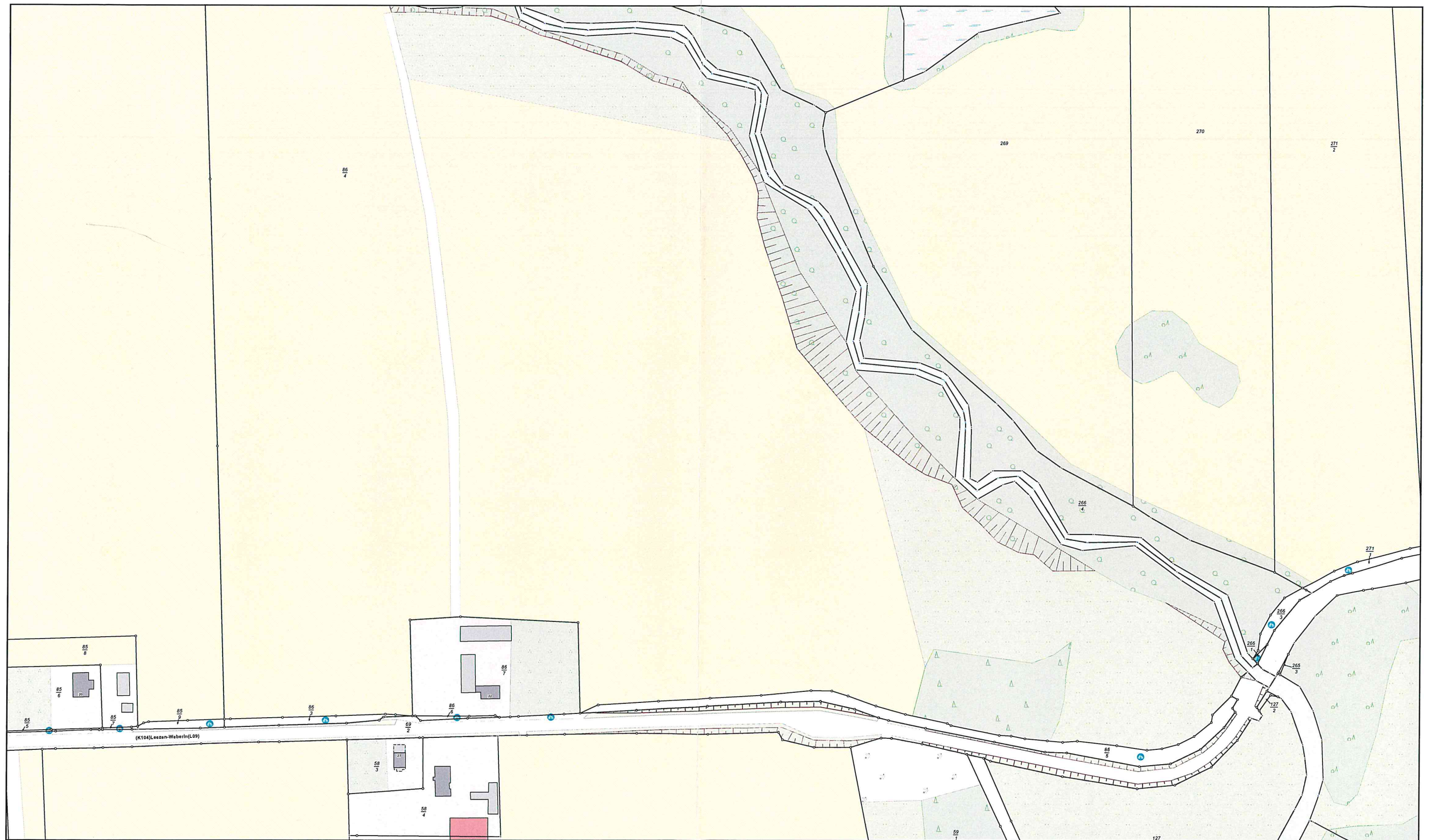

Maßstab 1:2500
 0 25 50 75 100 125 Meter

© Vermessungs- und Geoinformationsbehörden Mecklenburg-Vorpommern
 Vervielfältigung, Weiterverarbeitung, Umwandlung, Weitergabe an Dritte oder Veröffentlichung bedarf der Zustimmung der zuständigen Vermessungs- und Geoinformationsbehörde. Davon ausgenommen sind Verwendungen zu innerdienstlichen Zwecken oder zum eigenen, nicht gewerblichen Gebrauch (§ 34 Abs. 1 GeoVermG M-V).

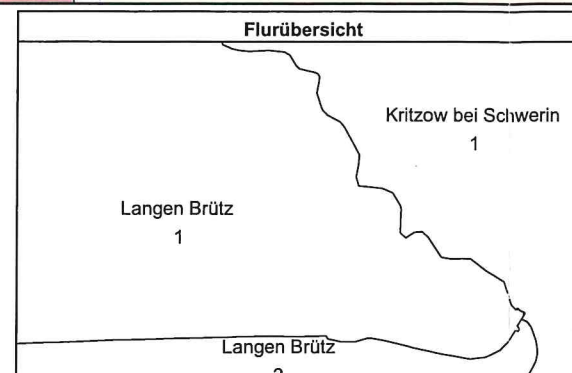

**Vermessungs- und Geoinformationsbehörde
 des Landkreises Ludwigslust-Parchim
 und der Landeshauptstadt Schwerin**

Garnisonsstr. 1, Haus A
 19288 Ludwigslust

Auszug aus dem Liegenschaftskataster

Liegenschaftskarte MV 1:2500

Erstellt am 22.06.2017

Gemarkung: Langen Brütz (13 0679)
 Flur: 1
 Flurstück:

Kreis: Landkreis Ludwigslust-Parchim
 Gemeinde: Langen Brütz (13 0 76 080)
 Lage: (K104)Leezen-Weberin(L09)



Vermessungs- und Geoinformationsbehörde
des Landkreises Ludwigslust-Parchim
und der Landeshauptstadt Schwerin

Garnisonsstr. 1, Haus A
19288 Ludwigslust

Auszug aus dem Liegenschaftskataster

Liegenschaftskarte MV 1:2000

Gemarkung: Kritzow bei Schwerin (13 0680)
Flur: 1
Flurstück:
Kreis: Landkreis Ludwigslust-Parchim
Gemeinde: Langen Brütz (13 0 76 080)
Lage: (K104)Leezen-Weberin(L09)

Erstellt am 22.06.2017



© Vermessungs- und Geoinformationsbehörden Mecklenburg-Vorpommern
Vervielfältigung, Weiterverarbeitung, Umwandlung, Weitergabe an Dritte oder Veröffentlichung bedarf der Zustimmung der zuständigen Vermessungs- und Geoinformationsbehörde.
Davon ausgenommen sind Verwendungen zu innerdienstlichen Zwecken oder zum eigenen, nicht gewerblichen Gebrauch (§ 34 Abs. 1 GeoVermG M-V).

0 20 40 60 80 Meter

Maßstab 1:2000



**Auszug aus dem
Liegenschaftskataster
Liegenschaftskarte MV 1:2500**

Lage: (K104)Leezen-Weberin(L09)

[illegible]

A vertical scale bar with markings at 0, 25, 50, 75, and 100 Meter.

Maßstab 1:2500

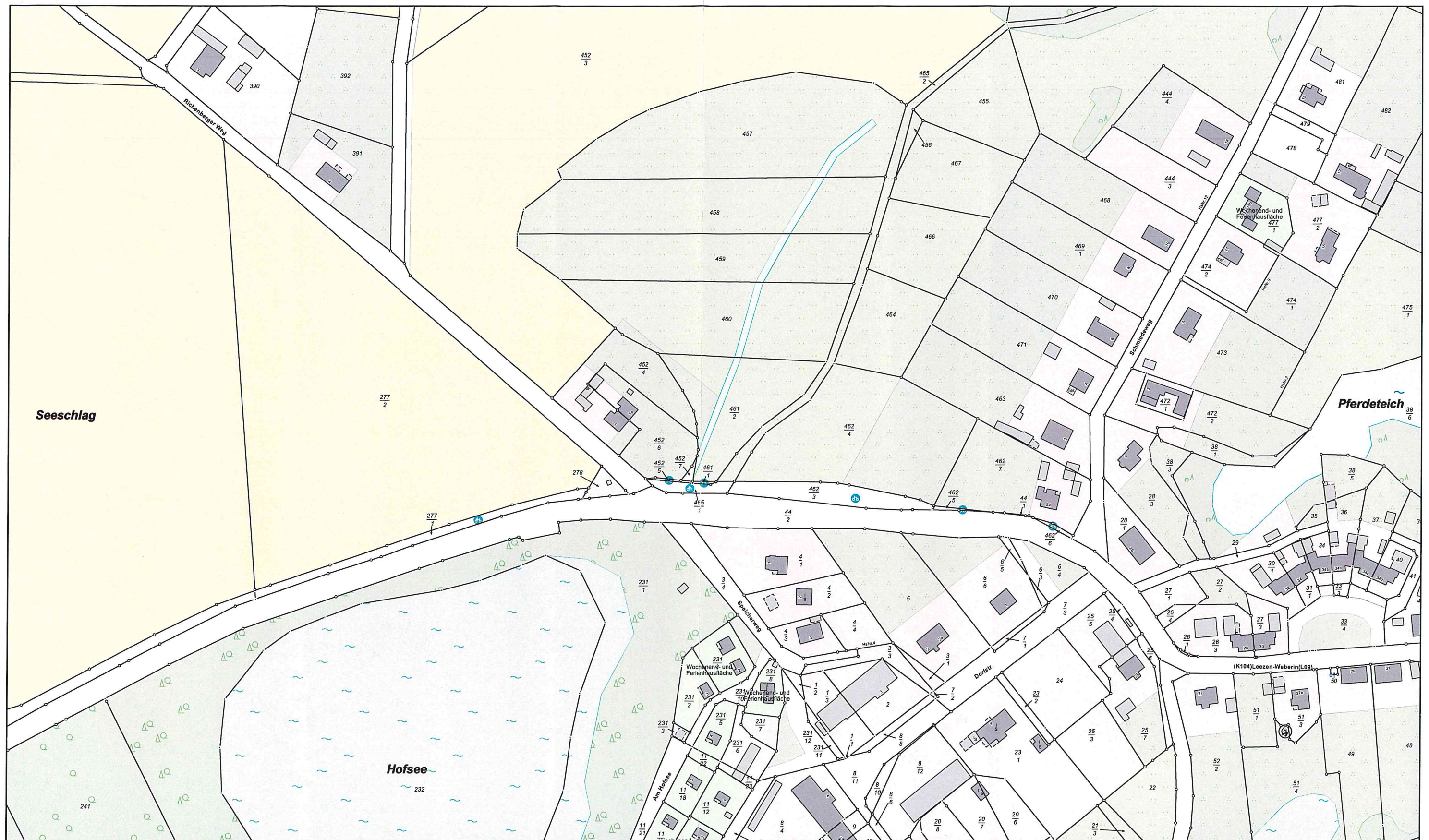

Maßstab 1:2000
0 20 40 60 80 100 Meter

© Vermessungs- und Geoinformationsbehörden Mecklenburg-Vorpommern
Vervielfältigung, Weiterverarbeitung, Umwandlung, Weitergabe an Dritte oder Veröffentlichung bedarf der Zustimmung der zuständigen Vermessungs- und Geoinformationsbehörde. Davon ausgenommen sind Verwendungen zu innerdienstlichen Zwecken oder zum eigenen, nicht gewerblichen Gebrauch (§ 34 Abs. 1 GeoVermG M-V).



Vermessungs- und Geoinformationsbehörde
des Landkreises Ludwigslust-Parchim
und der Landeshauptstadt Schwerin

Garnisonsstr. 1, Haus A
19288 Ludwigslust

Gemarkung: Kritzow bei Schwerin (13 0680)
Flur: 1
Flurstück:

Auszug aus dem Liegenschaftskataster

Liegenschaftskarte MV 1:2000

Erstellt am 22.06.2017

Kreis: Landkreis Ludwigslust-Parchim
Gemeinde: Langen Brütz (13 0 76 080)
Lage: (K104) Leezen-Weberin (L09)